

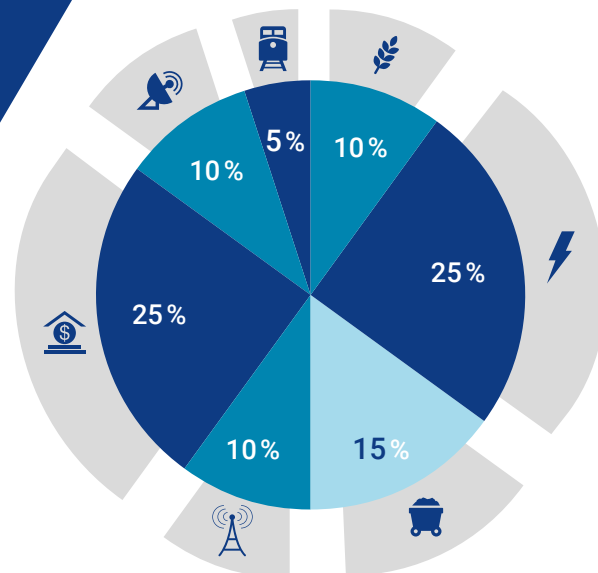

Uniflex Boursier+

Principales caractéristiques

- ▶ Terme de 6 ans non rachetable
- ▶ Protection du capital à 100 %
- ▶ Faibles frais de gestion de 1 % par année
- ▶ Dépôt minimum peu élevé de 500 \$
- ▶ Diversification en une seule étape facile
- ▶ Âges limites : 64 ans (enregistré) et 70 ans (non enregistré)
- ▶ Même dans un scénario où la performance de chaque titre serait négative, ce produit pourrait avoir un rendement global positif



Composition sectorielle de l'Uniflex Boursier+

Fonctionnement

À l'émission, une valeur de départ sera attribuée aux 20 sociétés canadiennes que l'on retrouve dans le portefeuille.

À la fin de la période de 6 ans, un rendement sera calculé pour chacun des titres en faisant le ratio entre sa valeur de départ et sa valeur finale.

Les 8 titres ayant le mieux performé se verront automatiquement octroyer un rendement fixe de 60%, et ce, peu importe que leur performance ait été positive ou négative. Quant aux 12 autres titres, ils recevront leur rendement réalisé. Le rendement global (plafonné à 60%) sera déterminé en faisant la moyenne arithmétique de ces 20 rendements.

À l'échéance, vous recevrez le plus élevé de :

- ▶ votre capital investi **ou**
- ▶ votre capital investi **PLUS** le rendement global (plafonné à 60%)

Exposition à 20 sociétés canadiennes faisant partie de l'indice S&P/TSX 60

Titre	Compositions sectorielles
Metro Inc. Les Compagnies Loblaw limitée	Biens de première nécessité
Enbridge Inc. TransCanada Corporation Cenovus Énergie Inc. Canadian Natural Resources Limited Suncor Énergie Inc.	Énergie
Nutrien Ltd. Ressources Teck Limitée, catégorie B Société aurifère Barrick	Matériaux de base
BCE Inc. TELUS Corporation	Services de télécommunication

Titre	Compositions sectorielles
Banque de Nouvelle-Écosse Banque Toronto-Dominion Banque Royale du Canada Banque de Montréal Financière Sun Life Inc.	Services financiers
Compagnie des chemins de fer nationaux du Canada	Produits industriels
Shaw Communications Inc., catégorie B Thomson Reuters Corporation	Produits de consommation discrétionnaire

Exemples

Ces exemples hypothétiques ne sont fournis qu'à titre indicatif seulement. Ils ne doivent pas être interprétés comme des prévisions ou des projections. Il n'existe donc aucune assurance que les rendements ci-dessous se réaliseront.

Exemple 1 Rendements positifs des titres

Titre

Nutrien Ltd.	105,36	60,00
Enbridge Inc.	94,54	60,00
BCE Inc.	91,85	60,00
Compagnie des chemins de fer nationaux du Canada	89,63	60,00
TransCanada Corporation	85,74	60,00
Shaw Communications Inc., catégorie B	85,11	60,00
Banque de Nouvelle-Écosse	83,58	60,00
Banque Toronto-Dominion	78,45	60,00
TELUS Corporation	76,87	76,87
Banque Royale du Canada	74,65	74,65
Banque de Montréal	71,68	71,68
Metro Inc.	68,74	68,74
Société aurifère Barrick	65,19	65,19
Thomson Reuters Corporation	61,39	61,39
Cenovus Énergie Inc.	45,18	45,18
Ressources Teck Limitée, catégorie B	40,18	40,18
Canadian Natural Resources Limited	35,77	35,77
Suncor Énergie Inc.	27,24	27,24
Les Compagnies Loblaw limitée	10,68	10,68
Financière Sun Life Inc.	6,00	6,00

Rendement du titre (en %)	Rendement du titre utilisé pour calculer le rendement global (en %)
---------------------------	---

105,36	60,00
94,54	60,00
91,85	60,00
89,63	60,00
85,74	60,00
85,11	60,00
83,58	60,00
78,45	60,00
76,87	76,87
74,65	74,65
71,68	71,68
68,74	68,74
65,19	65,19
61,39	61,39
45,18	45,18
40,18	40,18
35,77	35,77
27,24	27,24
10,68	10,68
6,00	6,00

Moyenne arithmétique des 20 rendements = 53,18 %
Rendement global brut = Min (53,18 % ; 60,00 %) = 53,18 %
Rendement annualisé brut = 7,37 %
Rendement annualisé net = 6,37 %

Exemple 2 Rendements négatifs des titres

Rendement du titre (en %)	Rendement du titre utilisé pour calculer le rendement global (en %)
---------------------------	---

-0,97	60,00
-1,26	60,00
-2,15	60,00
-2,92	60,00
-3,46	60,00
-3,71	60,00
-4,05	60,00
-5,63	60,00
-6,97	-6,97
-8,51	-8,51
-9,10	-9,10
-10,28	-10,28
-11,47	-11,47
-14,89	-14,89
-15,45	-15,45
-17,11	-17,11
-19,62	-19,62
-22,53	-22,53
-23,74	-23,74
-25,14	-25,14

Moyenne arithmétique des 20 rendements = 14,76 %
Rendement global brut = Min (14,76 % ; 60,00 %) = 14,76 %
Rendement annualisé brut = 2,32 %
Rendement annualisé net = 1,32 %

Exemple 3 Rendements nuls des titres

Titre

Nutrien Ltd.	00,00	60,00
Enbridge Inc.	00,00	60,00
BCE Inc.	00,00	60,00
Compagnie des chemins de fer nationaux du Canada	00,00	60,00
TransCanada Corporation	00,00	60,00
Shaw Communications Inc., catégorie B	00,00	60,00
Banque de Nouvelle-Écosse	00,00	60,00
Banque Toronto-Dominion	00,00	60,00
TELUS Corporation	00,00	00,00
Banque Royale du Canada	00,00	00,00
Banque de Montréal	00,00	00,00
Metro Inc.	00,00	00,00
Société aurifère Barrick	00,00	00,00
Thomson Reuters Corporation	00,00	00,00
Cenovus Énergie Inc.	00,00	00,00
Ressources Teck Limitée, catégorie B	00,00	00,00
Canadian Natural Resources Limited	00,00	00,00
Suncor Énergie Inc.	00,00	00,00
Les Compagnies Loblaw limitée	00,00	00,00
Financière Sun Life Inc.	00,00	00,00

Rendement du titre (en %)	Rendement du titre utilisé pour calculer le rendement global (en %)
---------------------------	---

00,00	60,00
00,00	60,00
00,00	60,00
00,00	60,00
00,00	60,00
00,00	60,00
00,00	60,00
00,00	60,00
00,00	00,00
00,00	00,00
00,00	00,00
00,00	00,00
00,00	00,00
00,00	00,00
00,00	00,00
00,00	00,00
00,00	00,00
00,00	00,00
00,00	00,00
00,00	00,00

Moyenne arithmétique des 20 rendements = 24,00 %
Rendement global brut = Min (24,00 % ; 60,00 %) = 24,00 %
Rendement annualisé brut = 3,65 %
Rendement annualisé net = 2,65 %

Exemple 4 Crash boursier = Remise du capital investi

Rendement du titre (en %)	Rendement du titre utilisé pour calculer le rendement global (en %)
---------------------------	---

-40,00	60,00
-40,00	60,00
-40,00	60,00
-40,00	60,00
-40,00	60,00
-40,00	60,00
-40,00	60,00
-40,00	60,00
-40,00	60,00
-40,00	-40,00
-40,00	-40,00
-40,00	-40,00
-40,00	-40,00
-40,00	-40,00
-40,00	-40,00
-40,00	-40,00
-40,00	-40,00
-40,00	-40,00
-40,00	-40,00
-40,00	-40,00
-40,00	-40,00

Moyenne arithmétique des 20 rendements = 00,00 %
Rendement global brut = Min (00,00 % ; 60,00 %) = 00,00 %
Rendement annualisé brut = 00,00 %
Rendement annualisé net = 00,00 %
REMISE DU CAPITAL INVESTI